



МИНИСТЕРСТВО НАУКИ  
И ВЫСШЕГО ОБРАЗОВАНИЯ  
РОССИЙСКОЙ ФЕДЕРАЦИИ

росмолодёжь

добро.рф | 10 лет



# Форматы реализации ОС

Дисциплина «Общественный проект»



# Проектная деятельность

## Отдельная дисциплина учебного плана

- Общественный проект «Обучение служением»
- Введение в проектную деятельность
- Проектная деятельность
- Основы социального проектирования



# Проектная деятельность

1. Решение открытых социальных проблем из реальной жизни
2. Связь с образовательной программой
3. Коллективный труд в условиях ограничений
4. Особая роль преподавателя в качестве наставника
5. Образовательный результат плюс социальные изменения



# Проектная деятельность

Проблемно ориентированная

Проектно организованная



МИНИСТЕРСТВО НАУКИ  
И ВЫСШЕГО ОБРАЗОВАНИЯ  
РОССИЙСКОЙ ФЕДЕРАЦИИ

росмолодёжь

добро.рф | 10 лет



обучение  
в  
служении

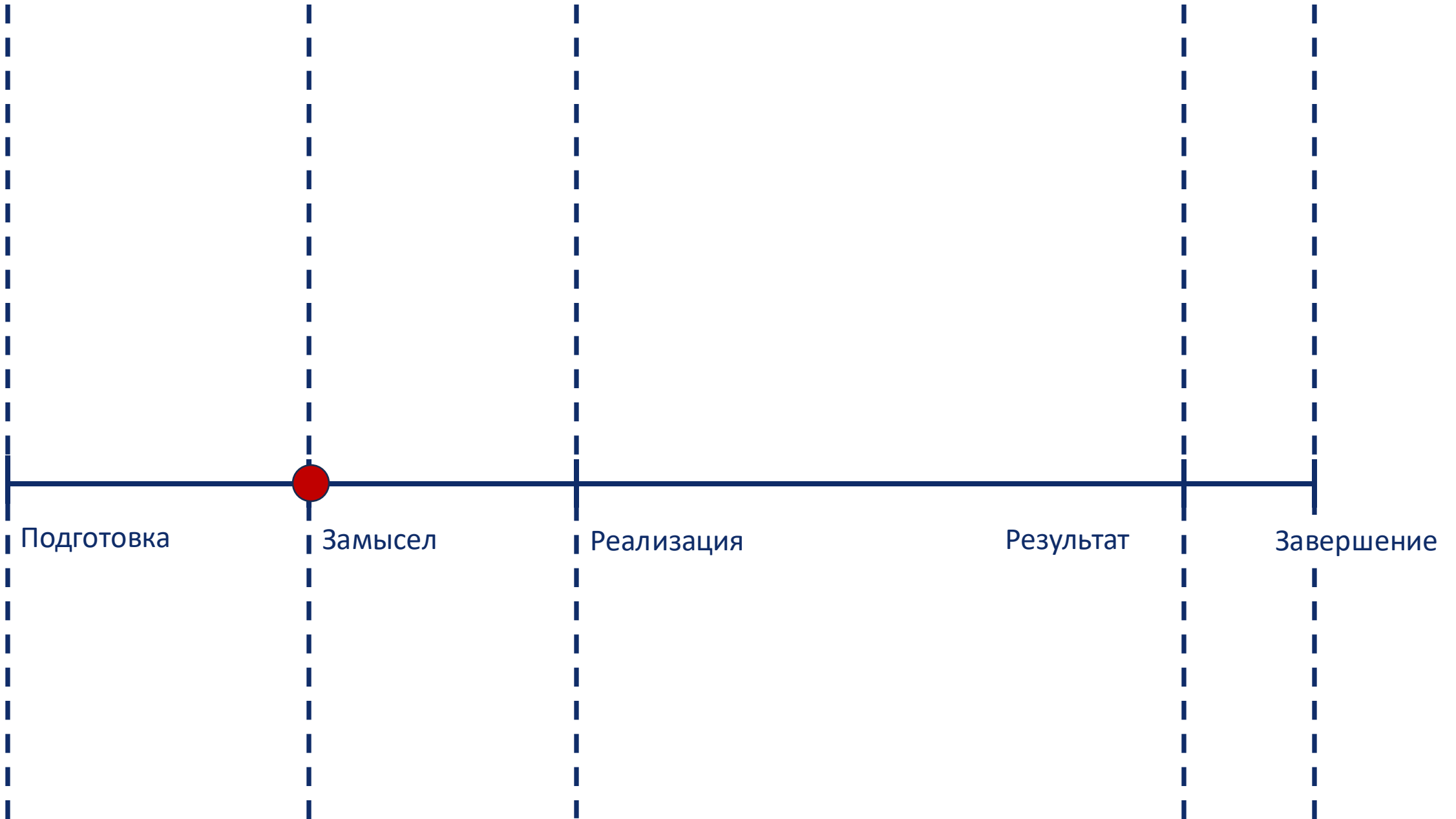

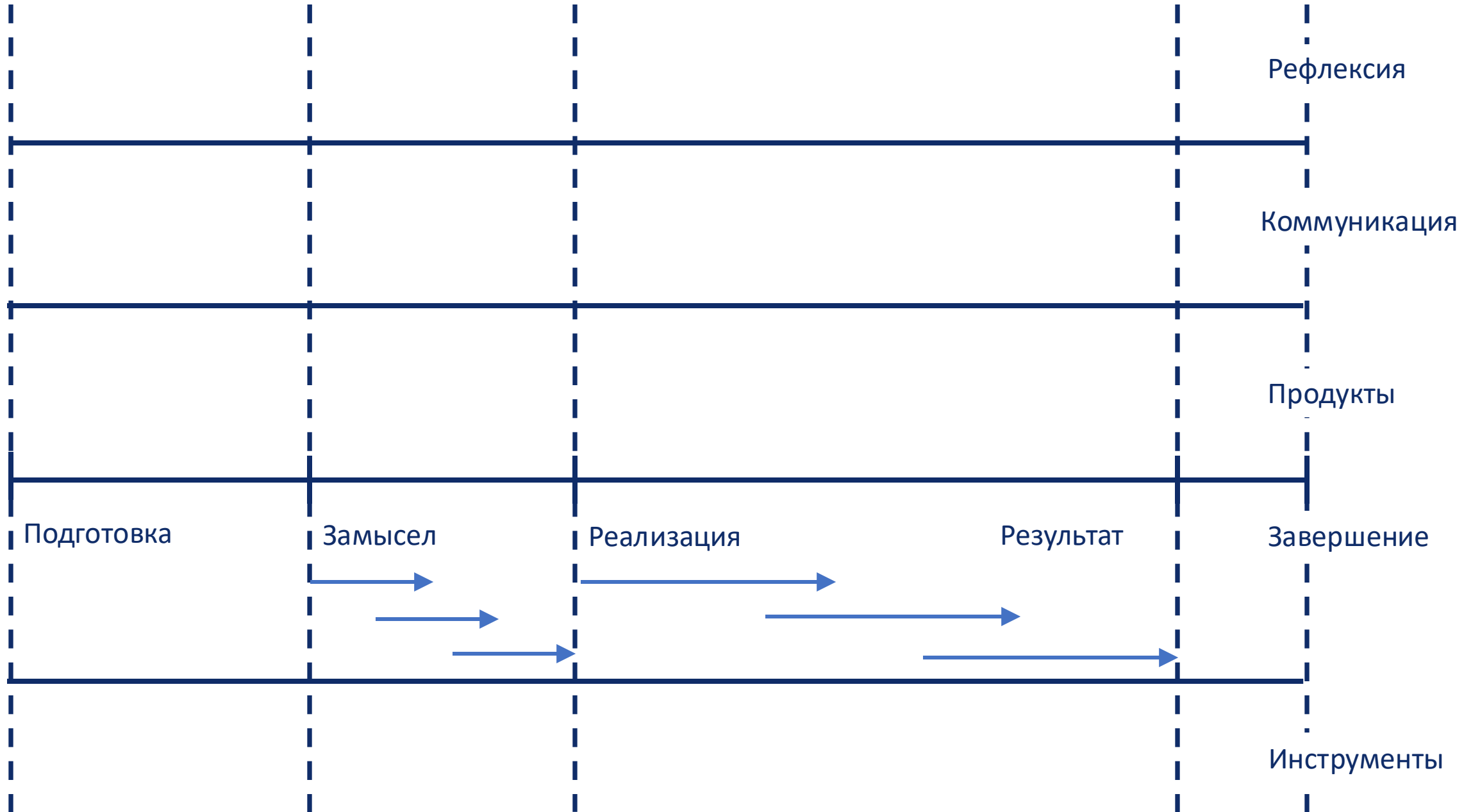

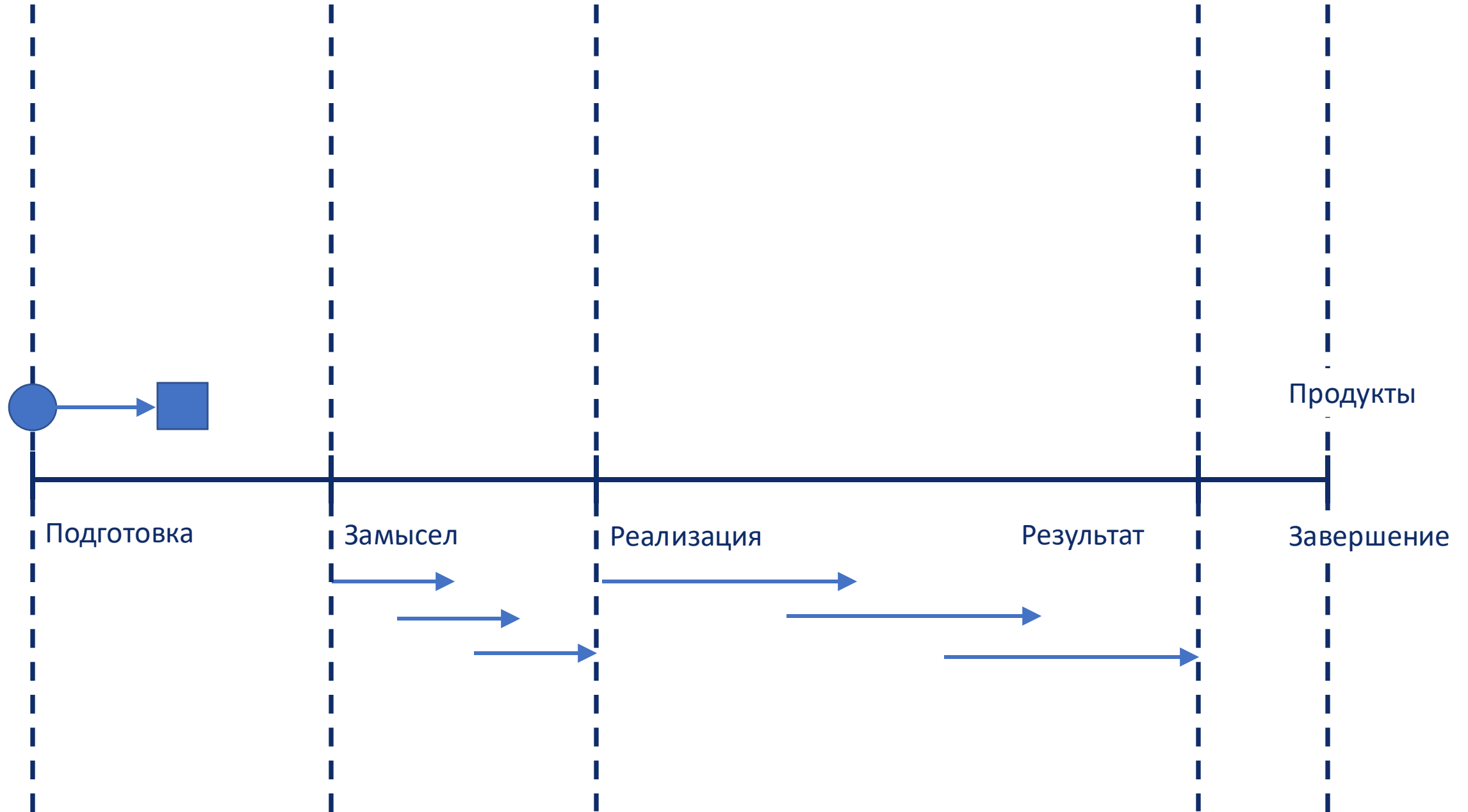

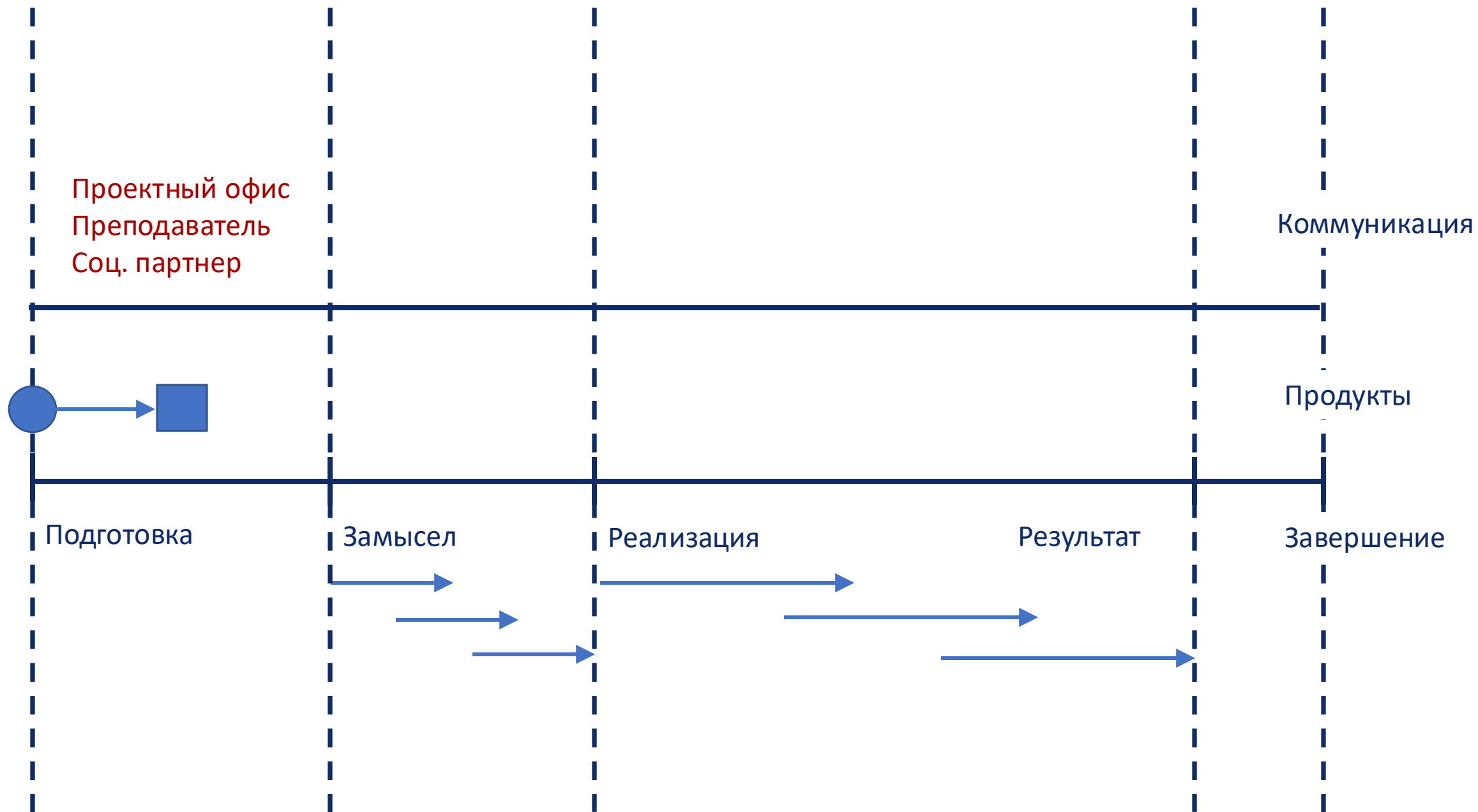

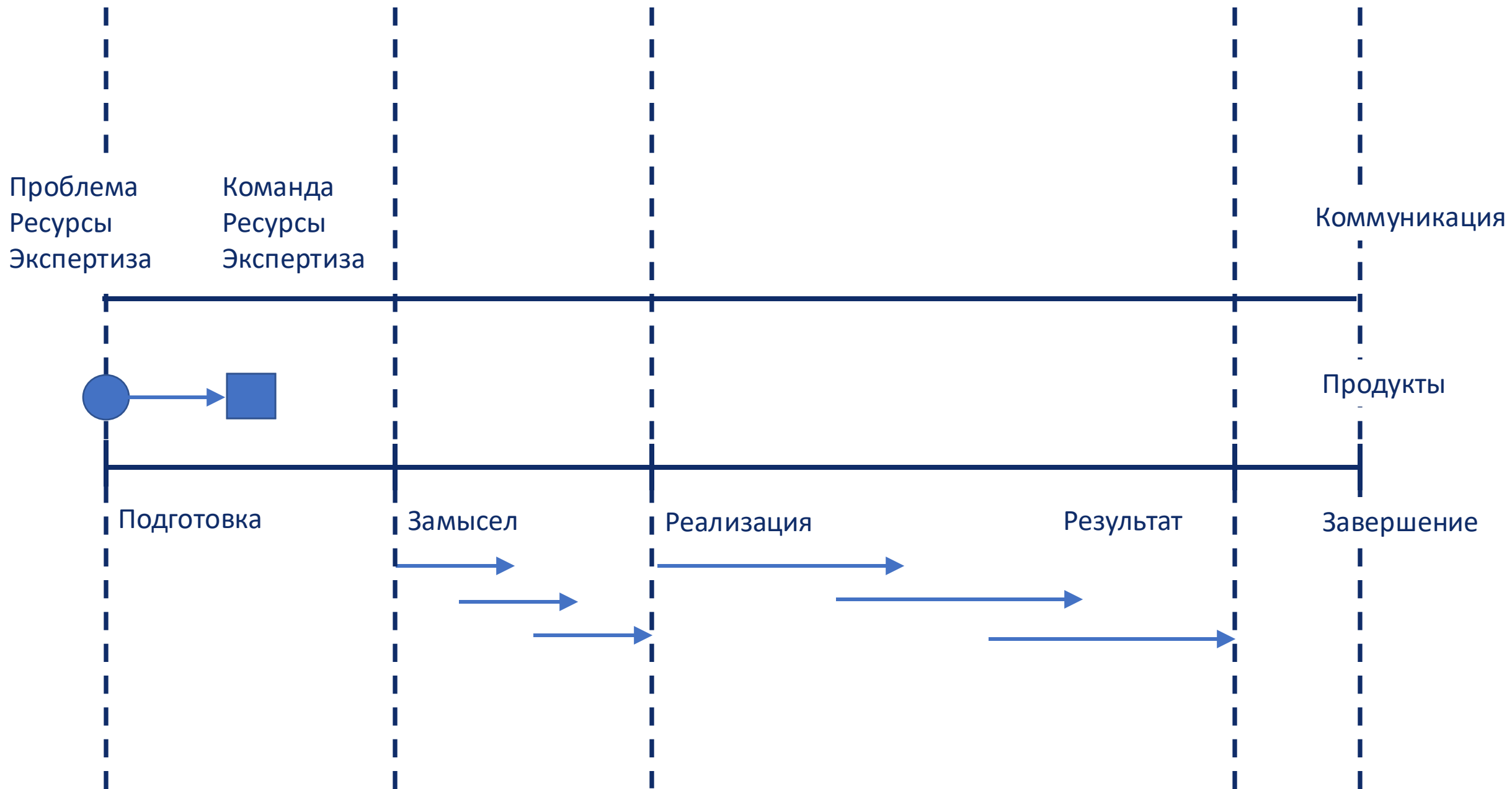

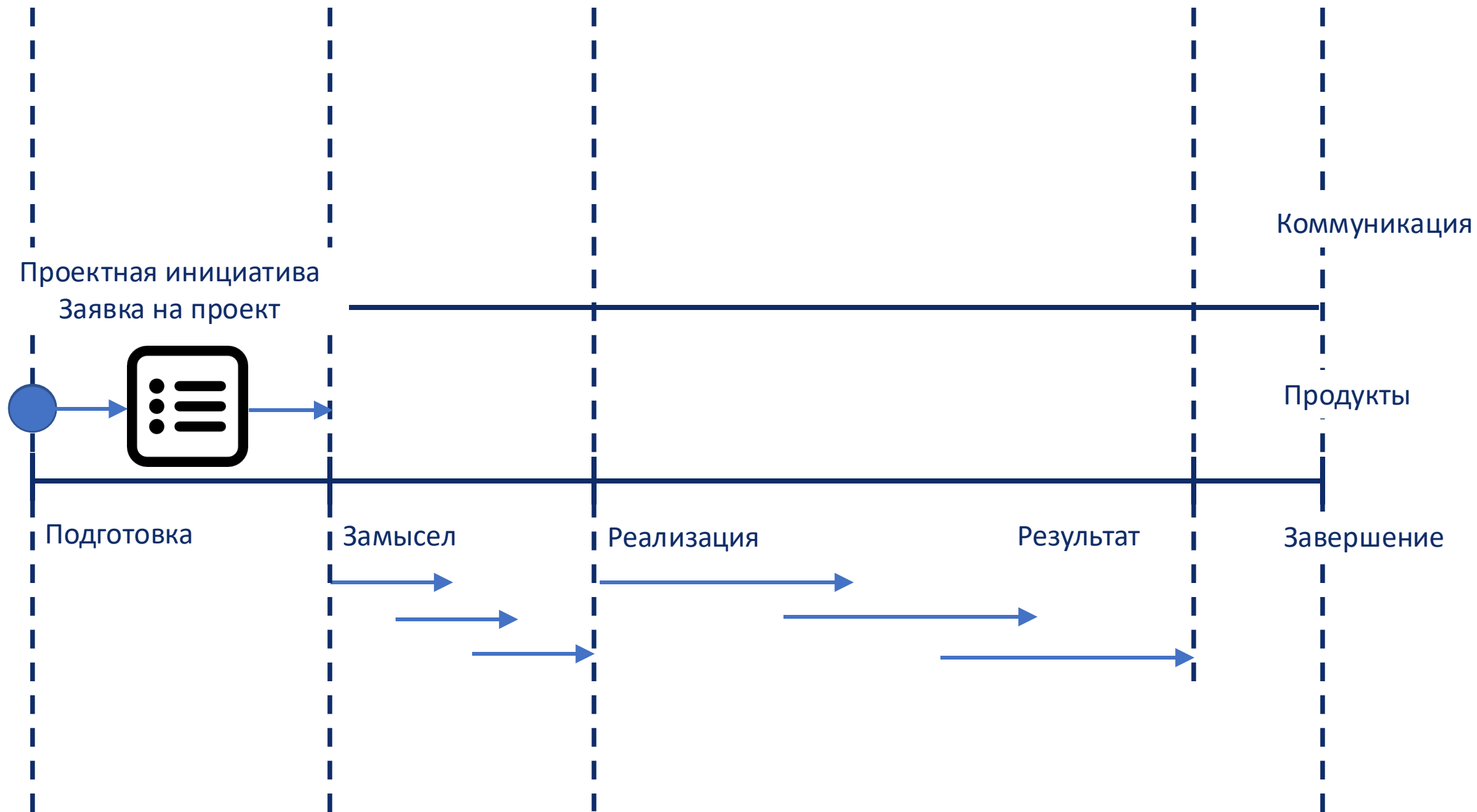

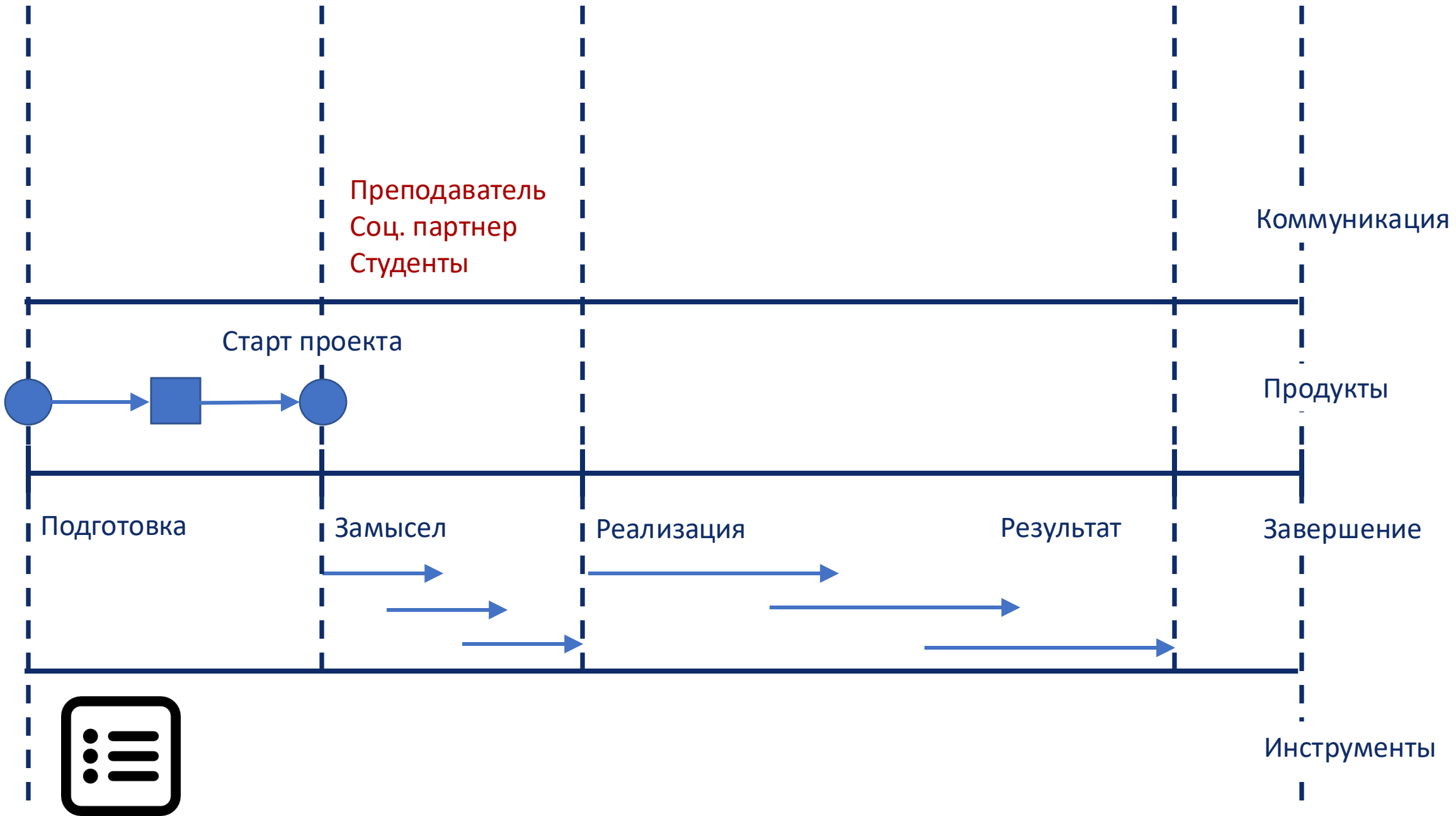

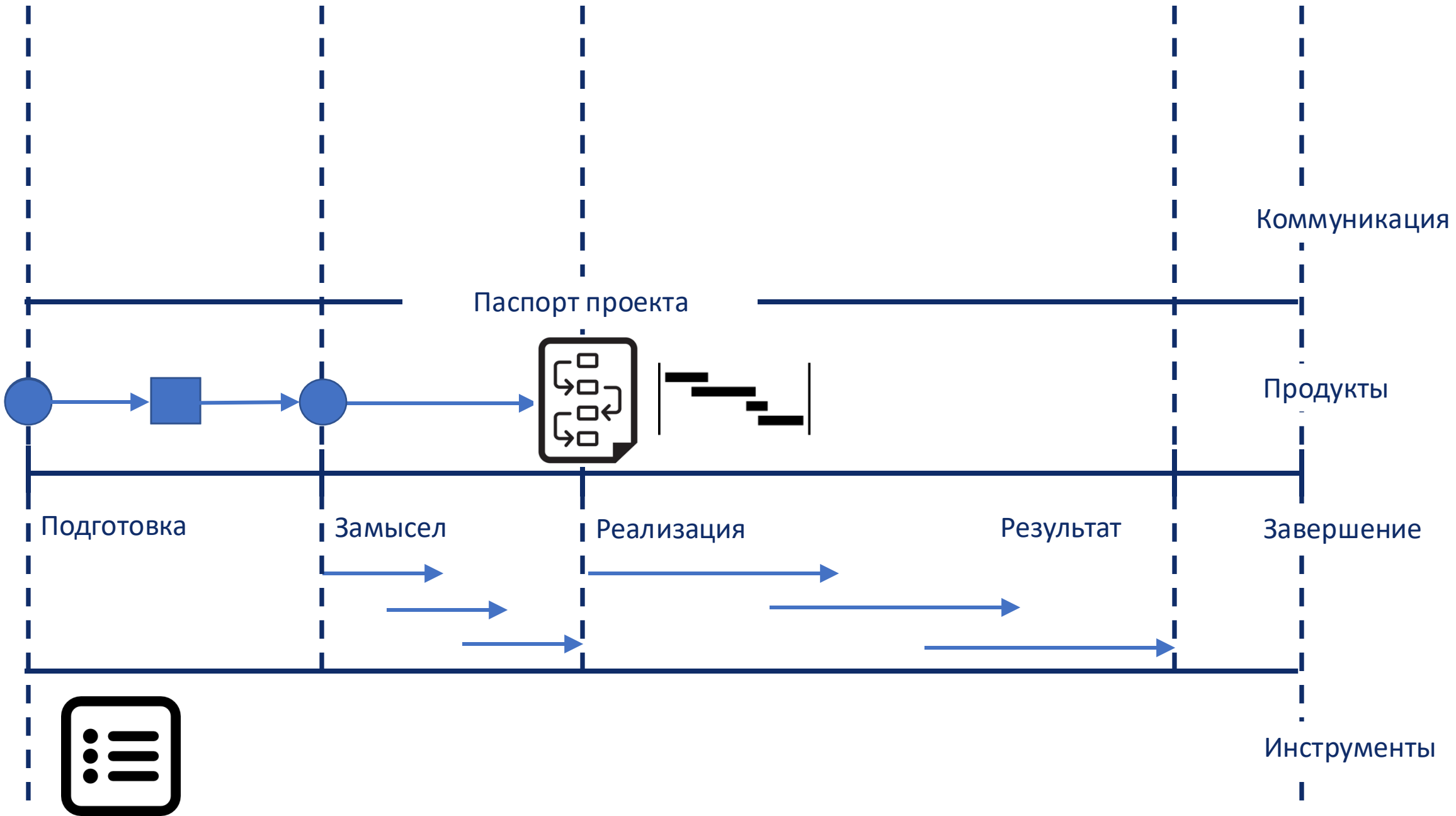

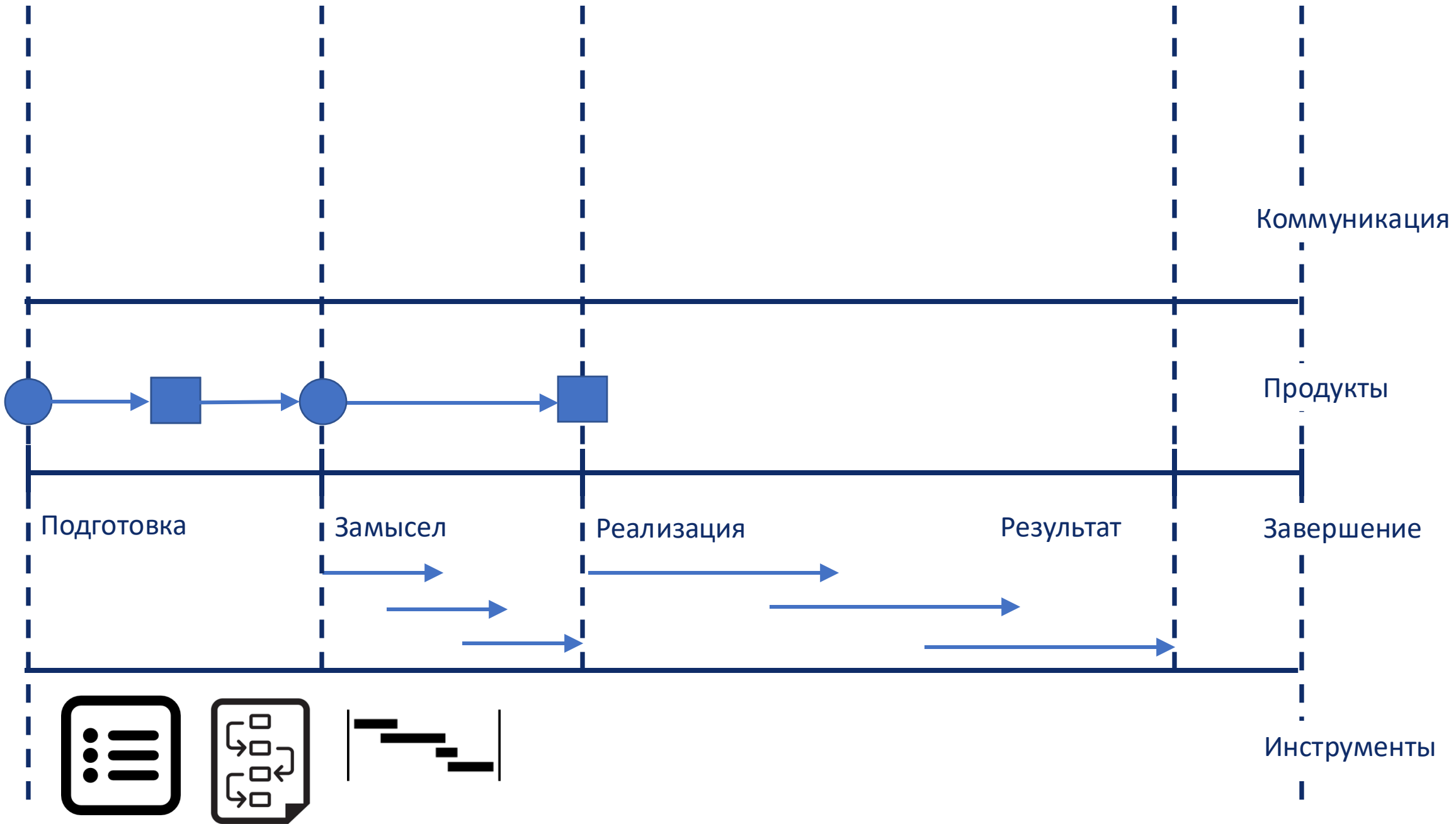

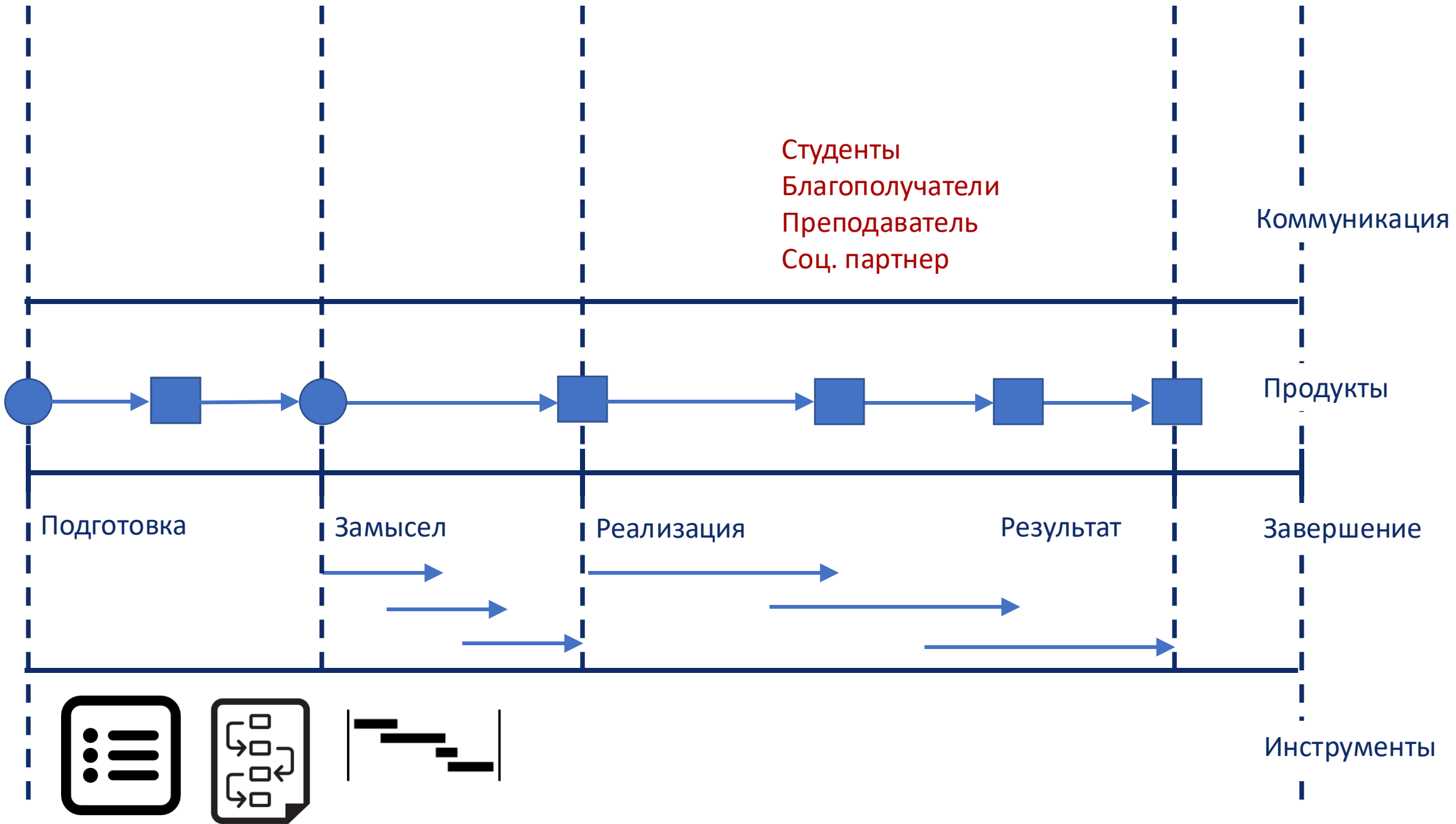

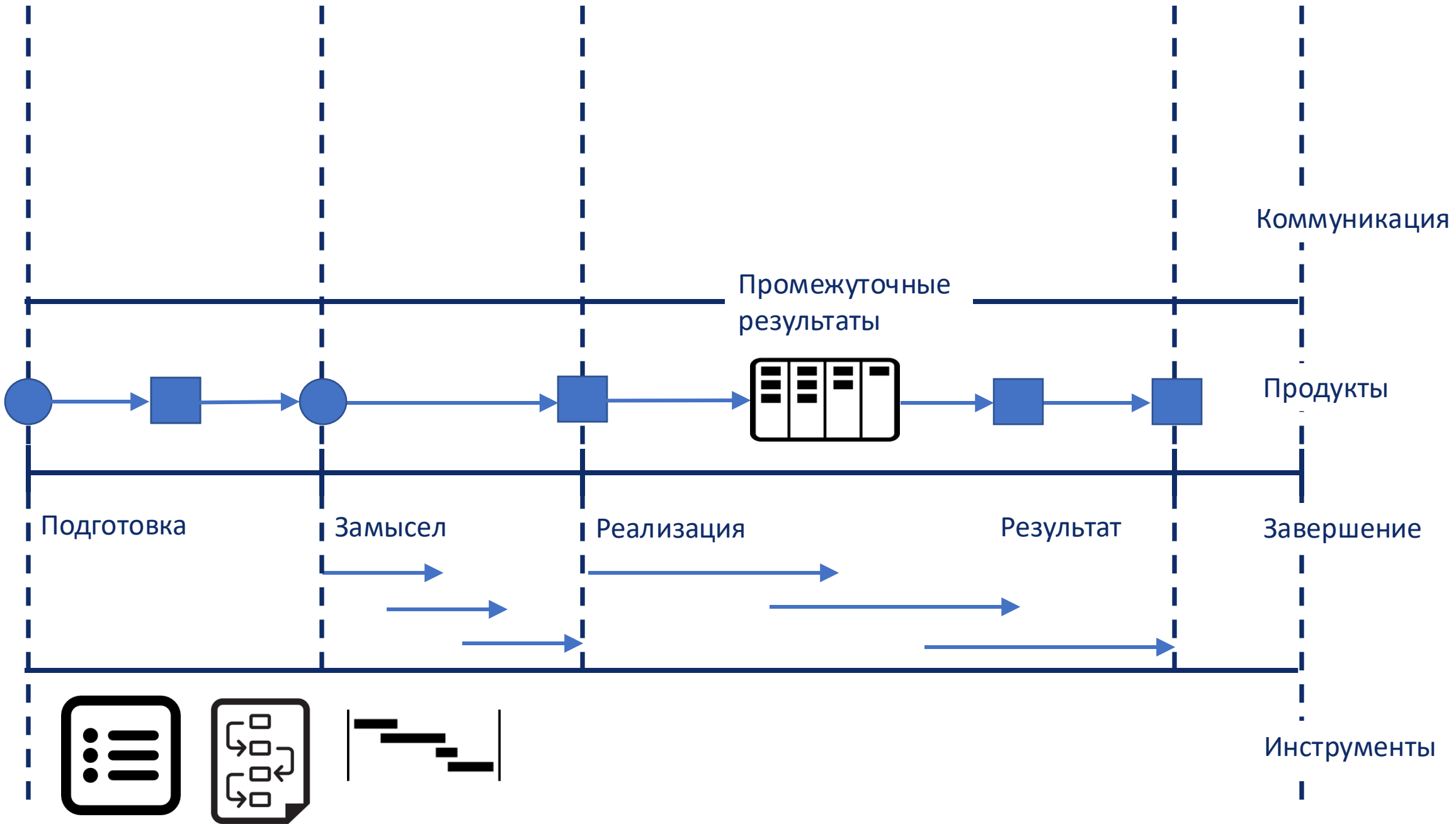

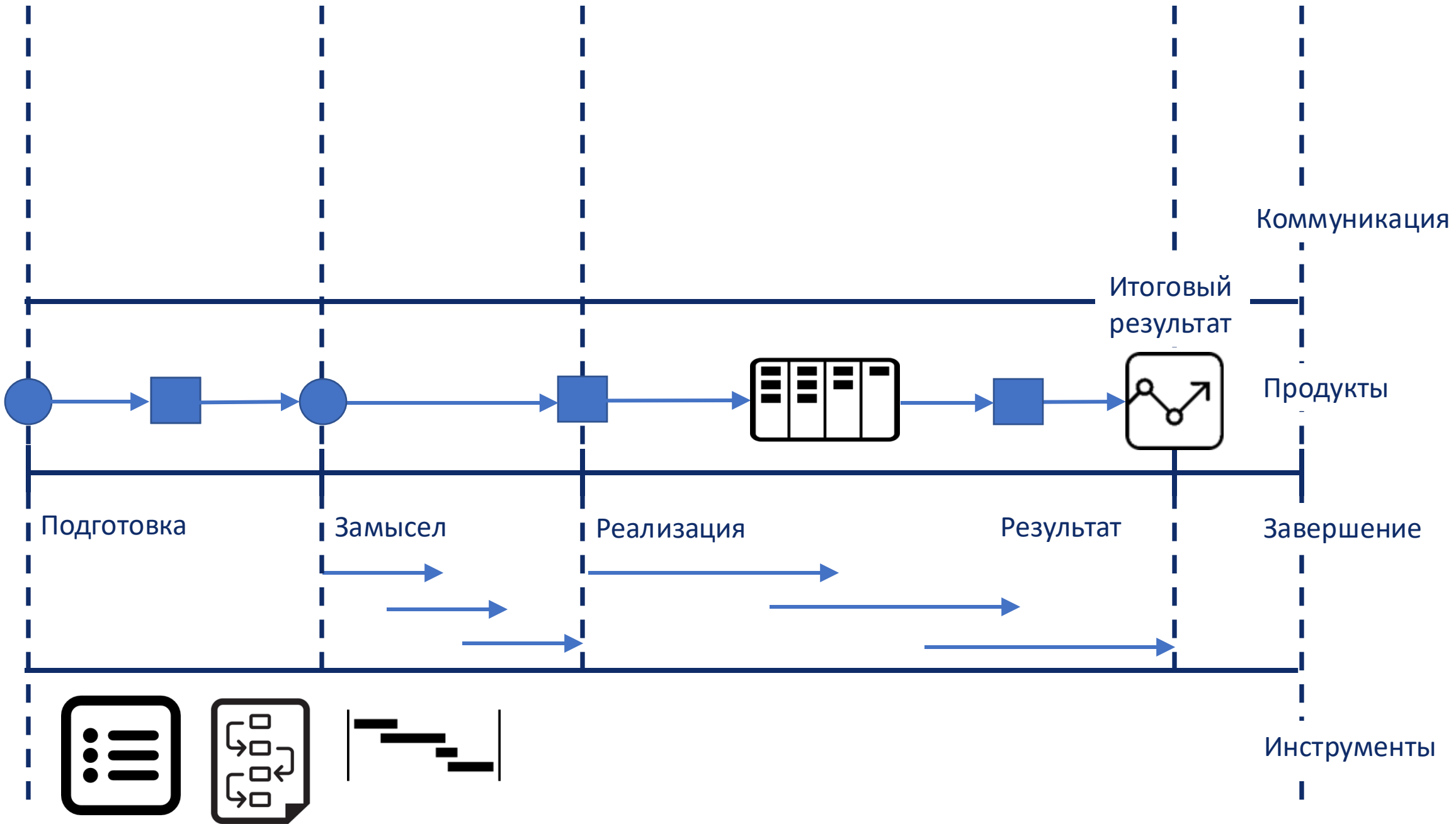

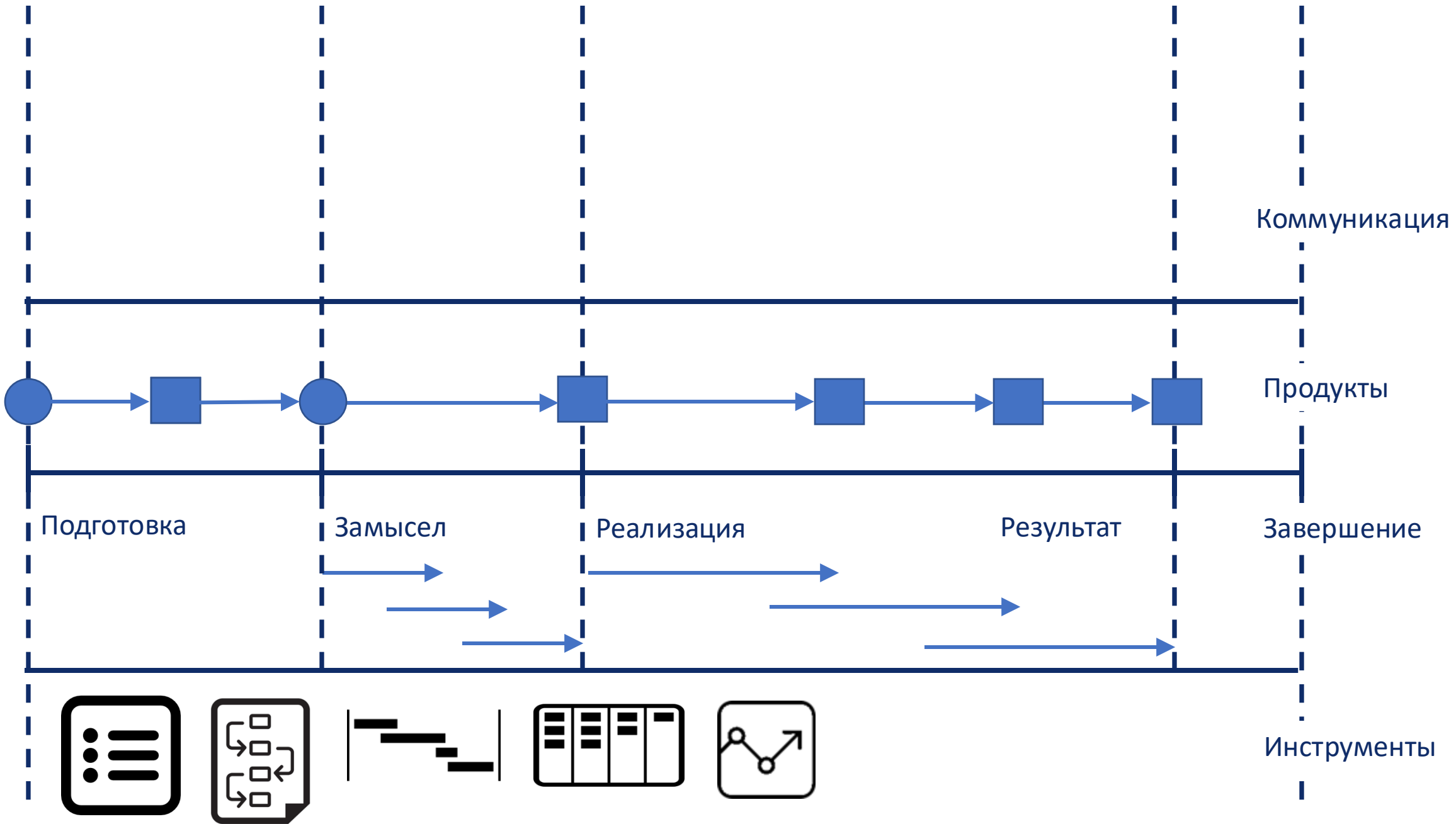

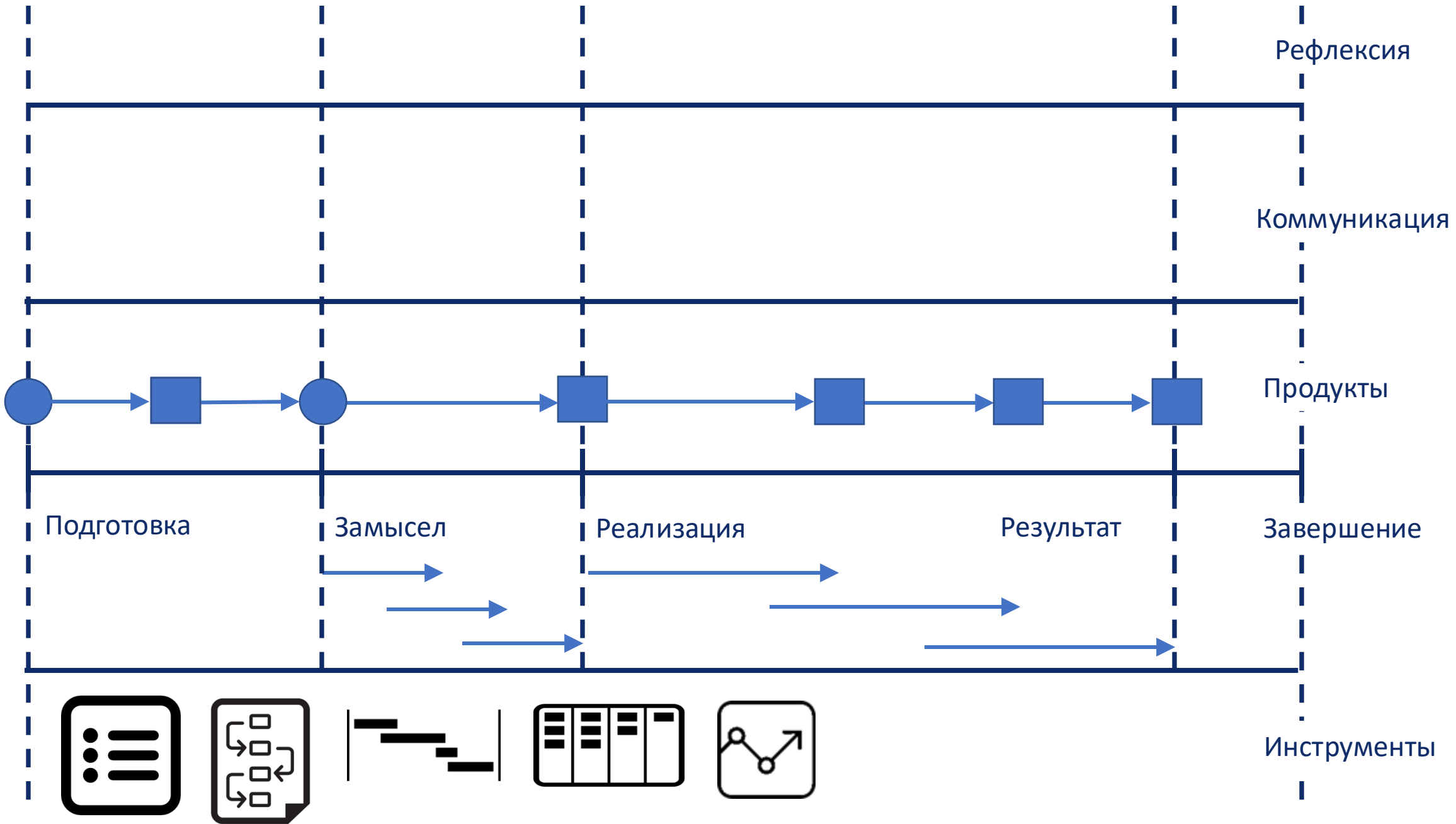

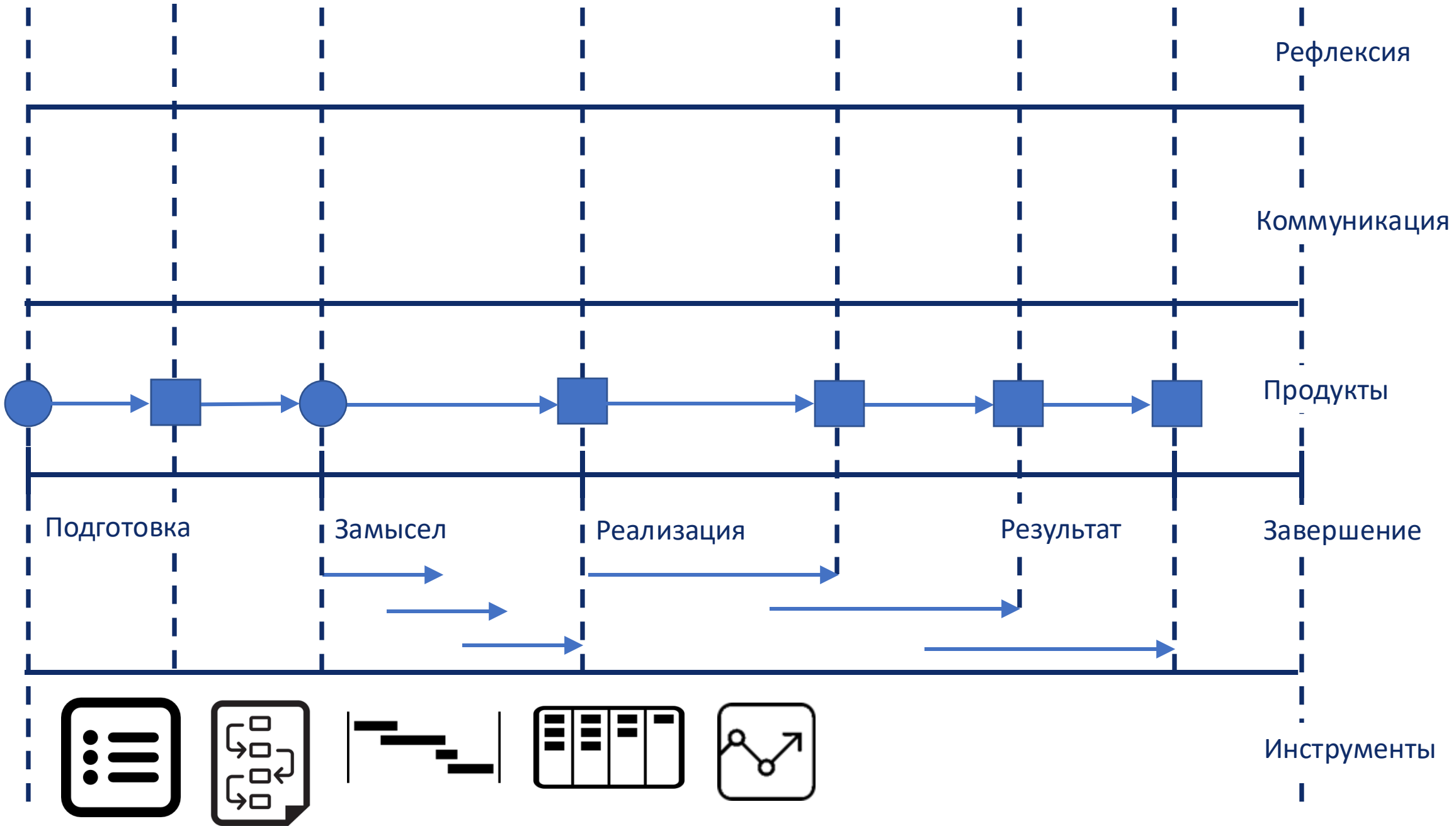

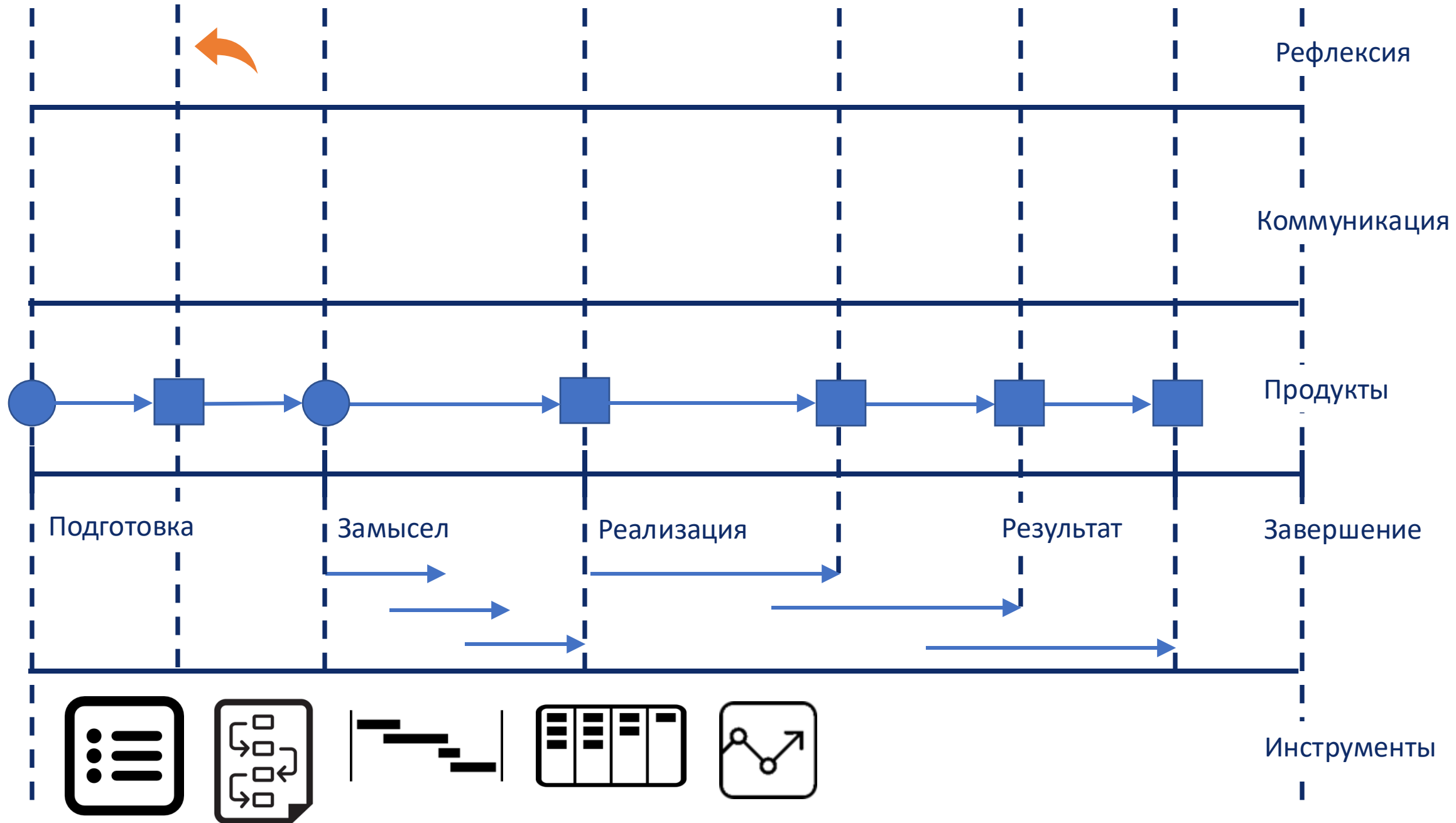

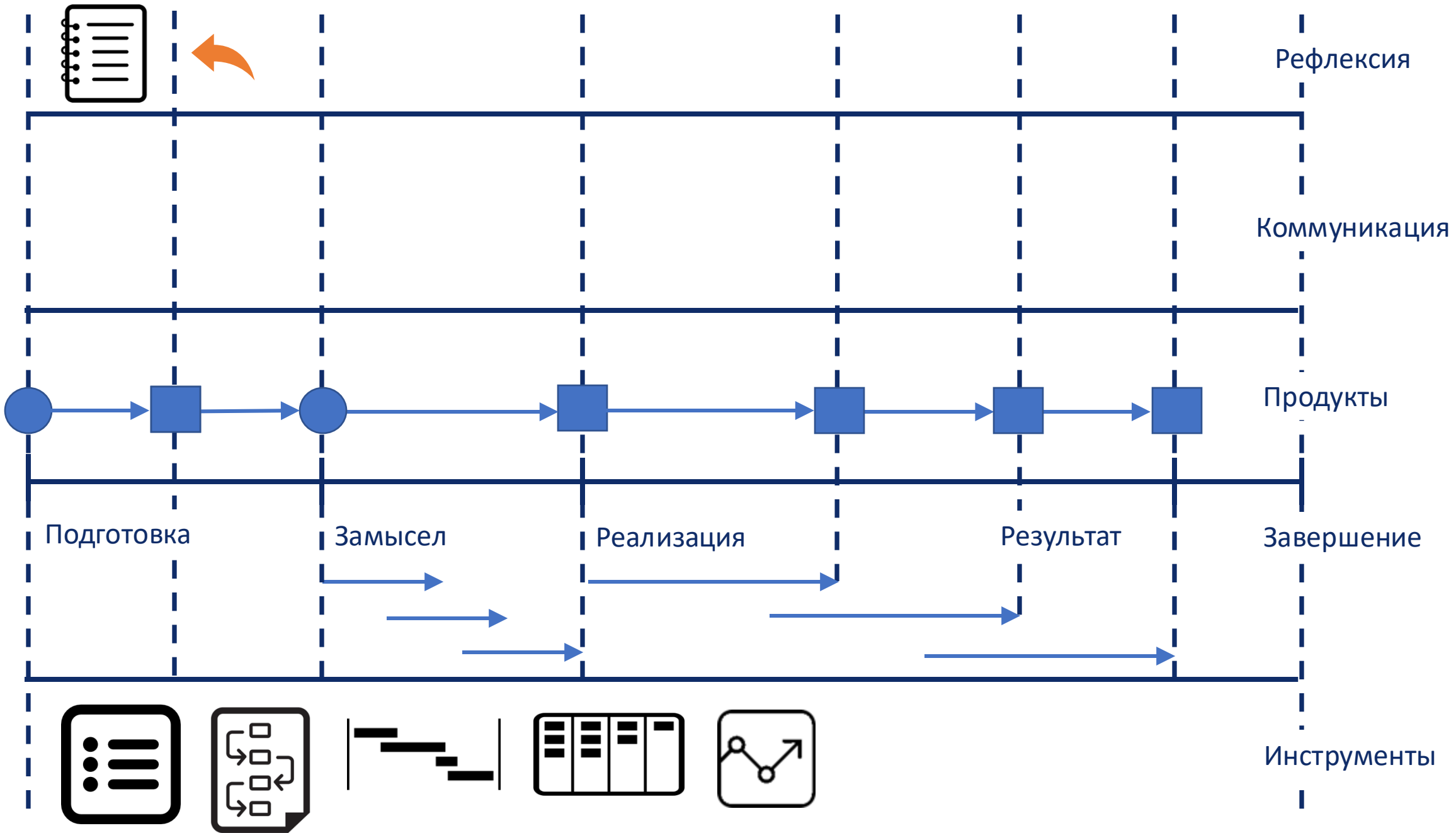

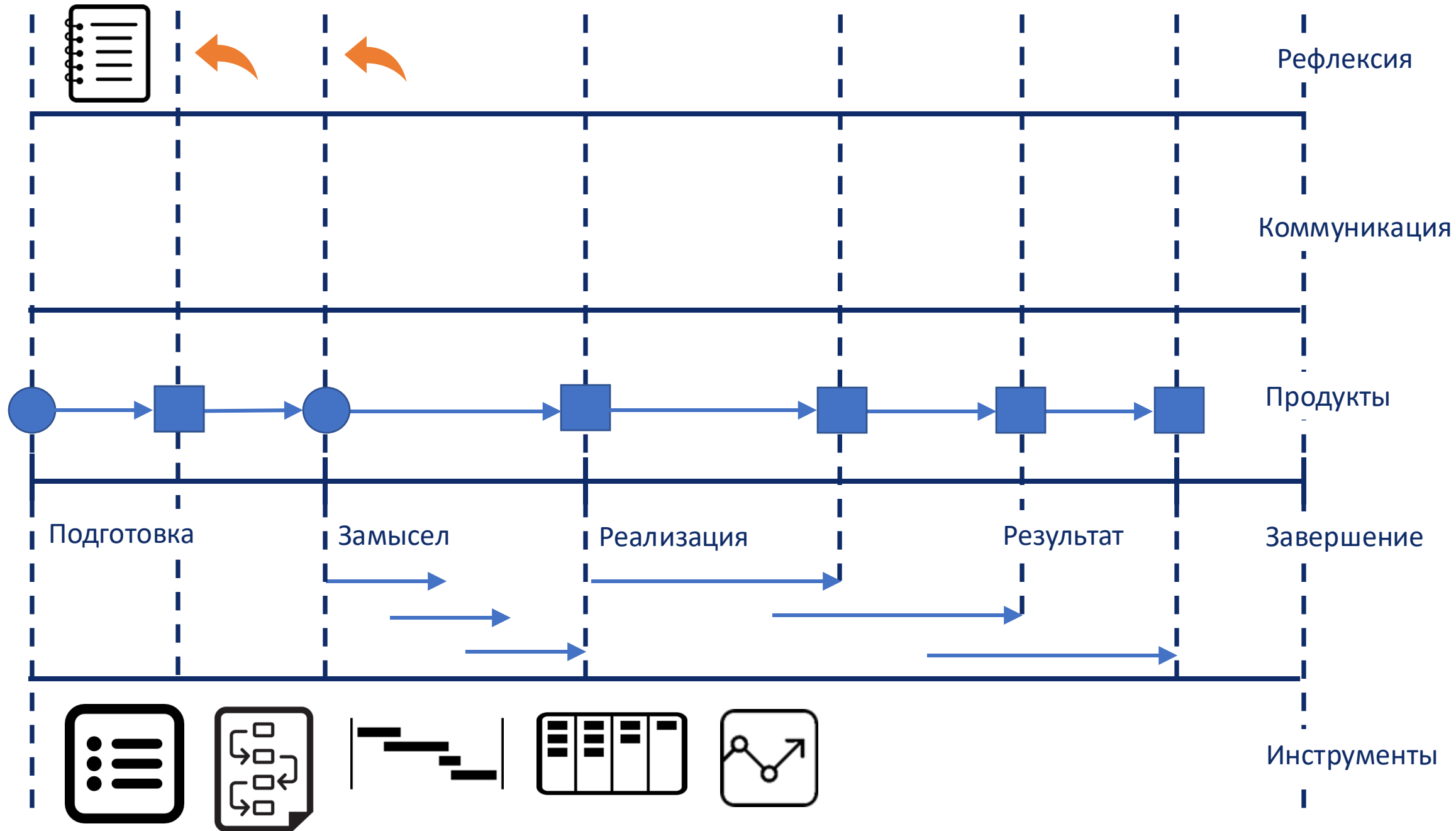

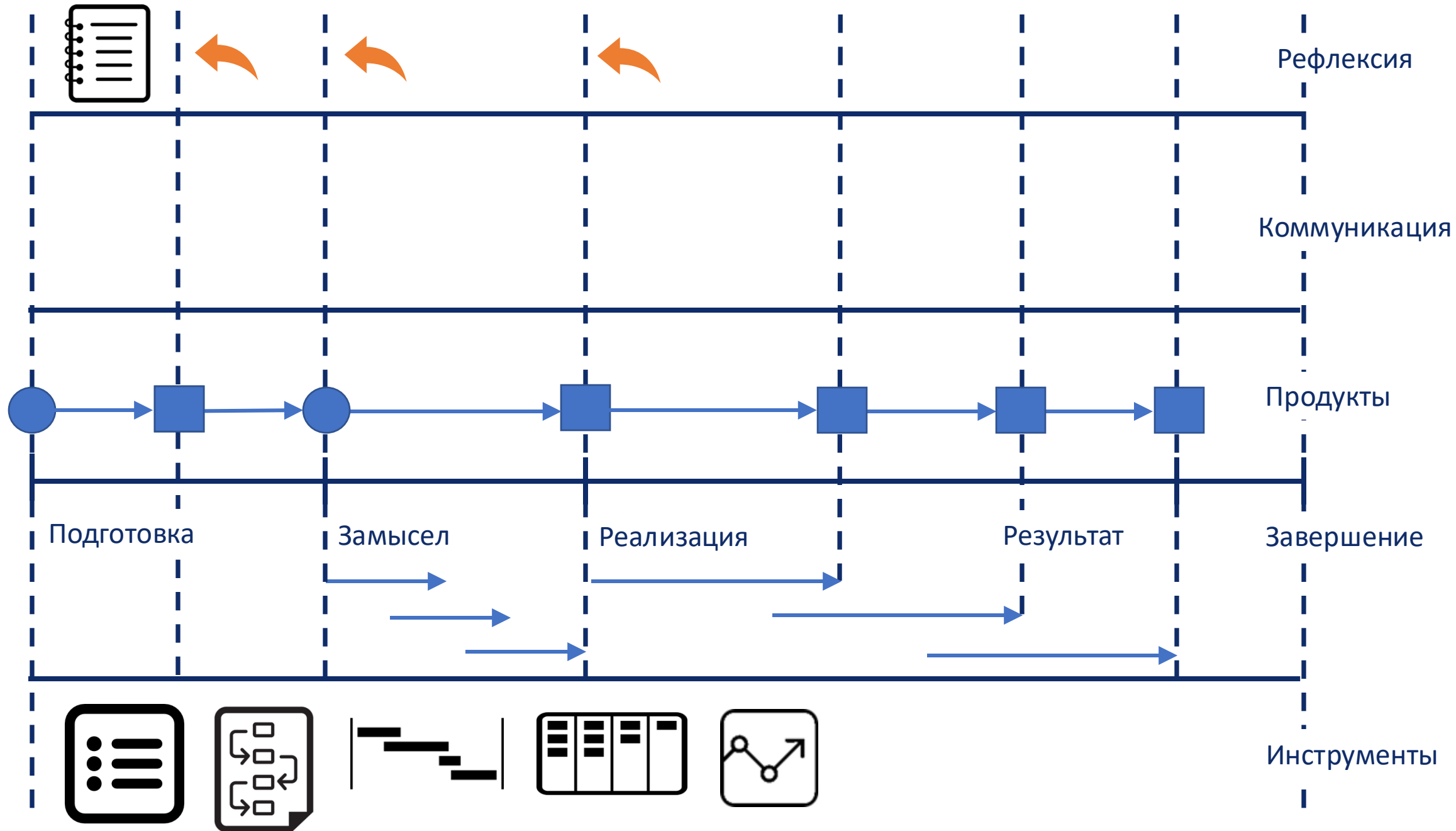

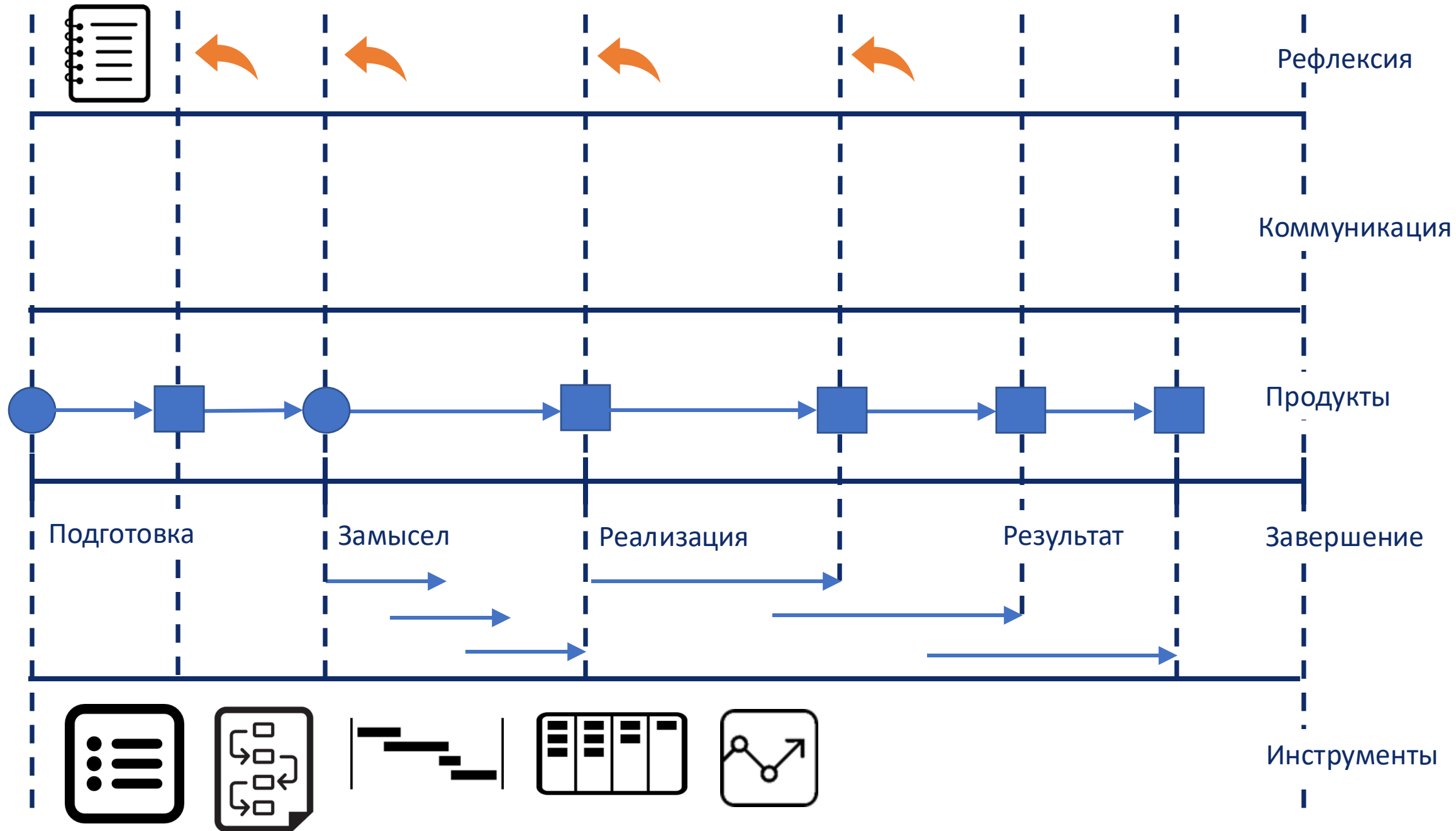

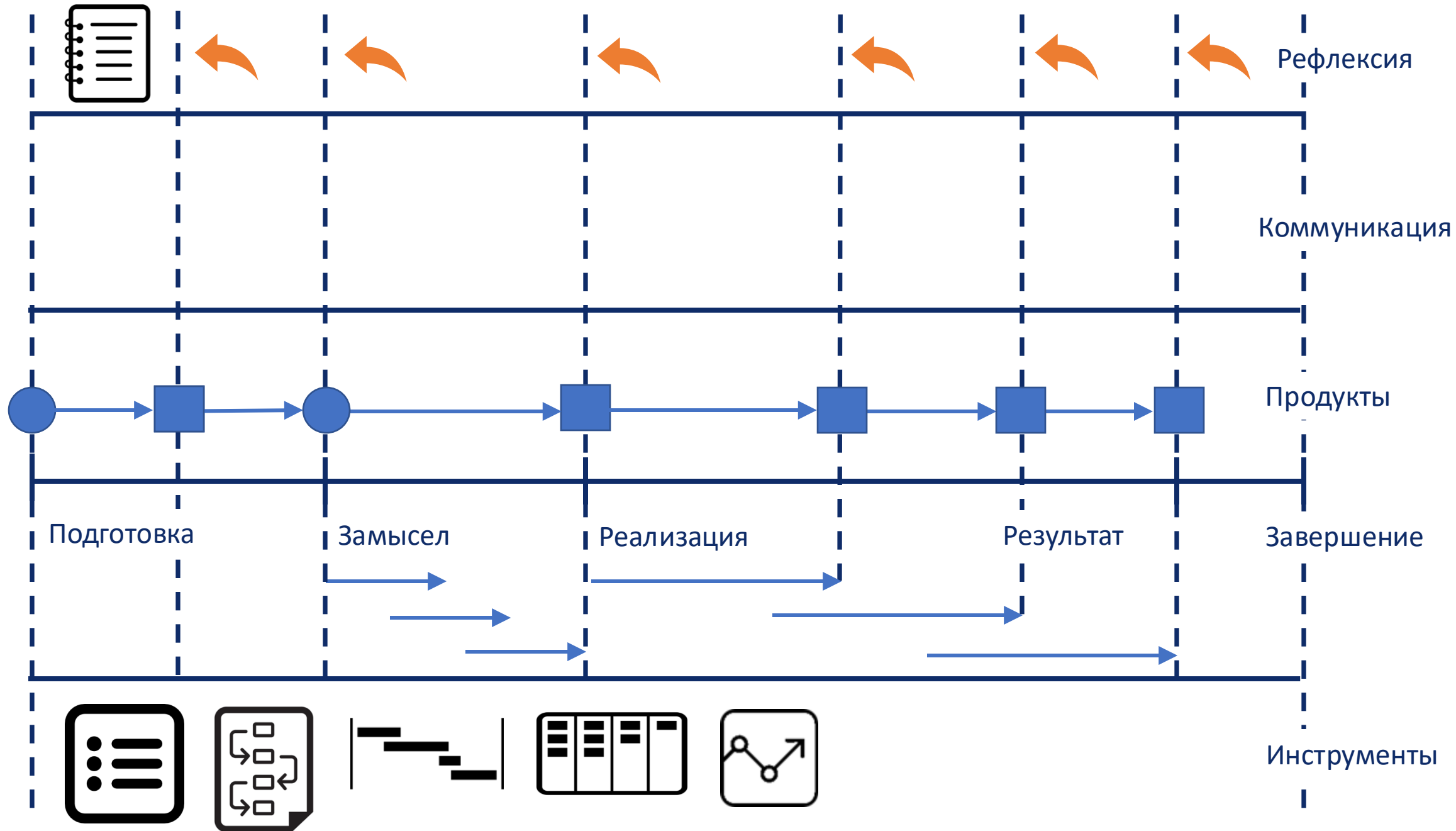

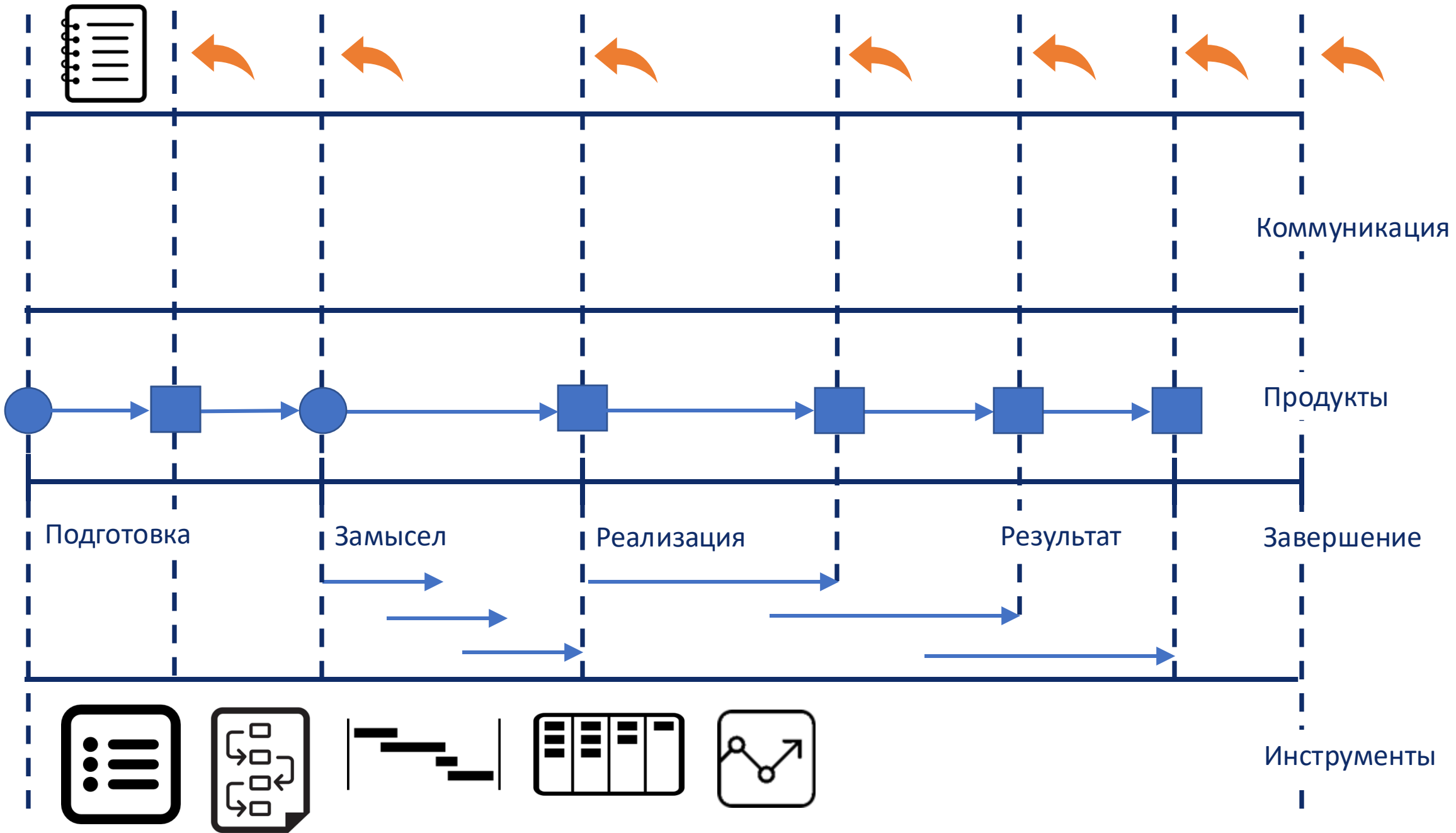

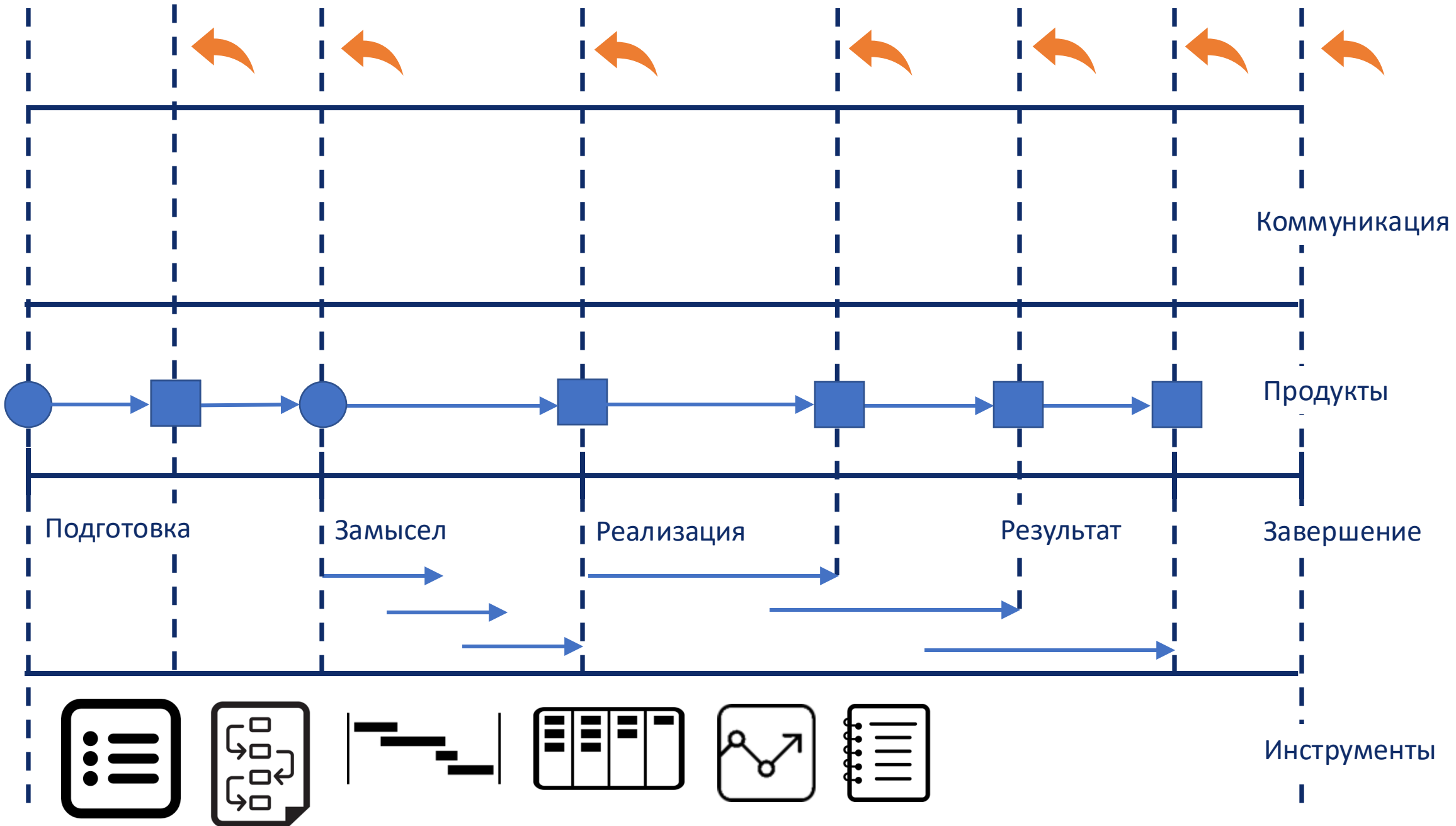

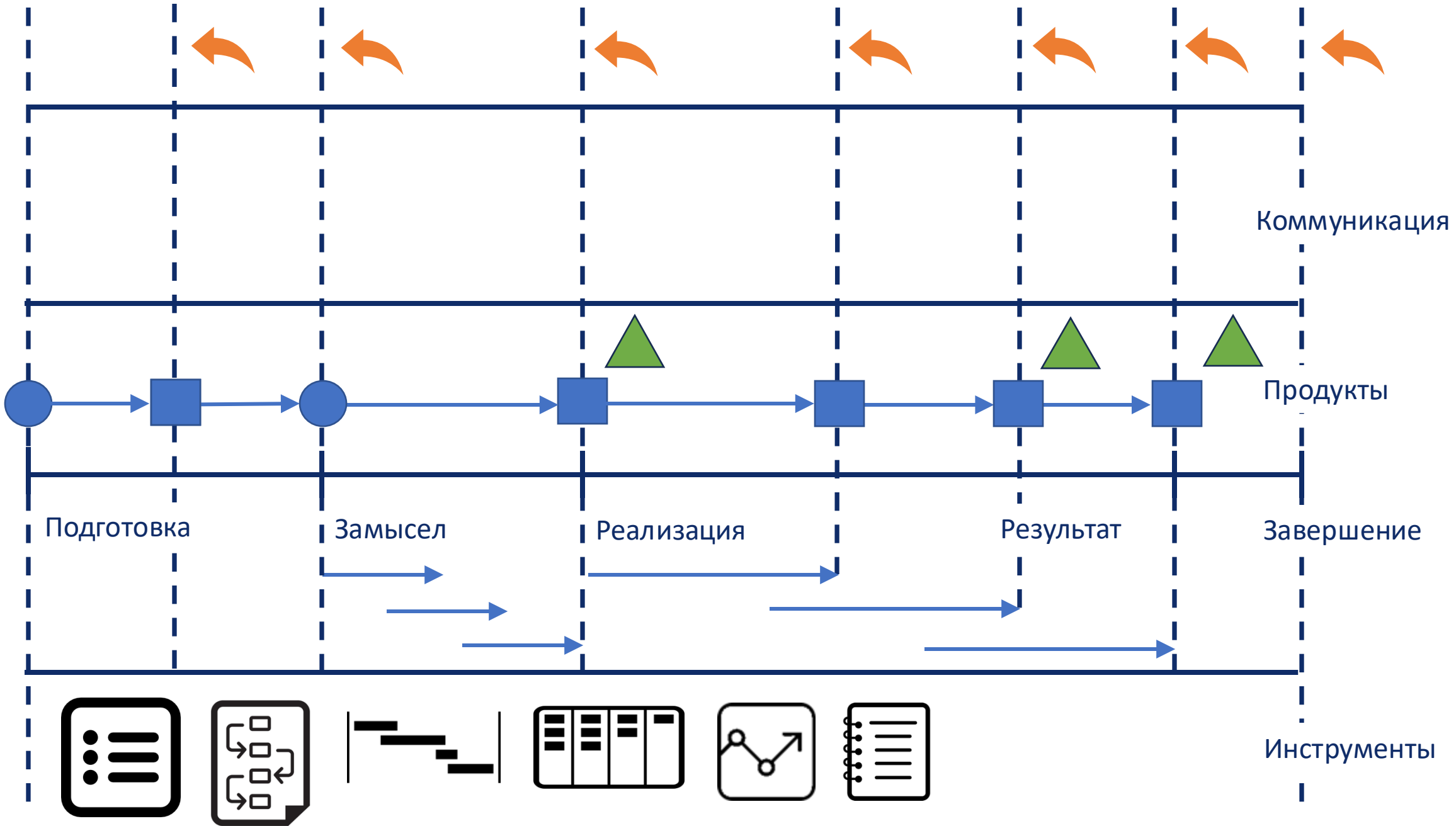

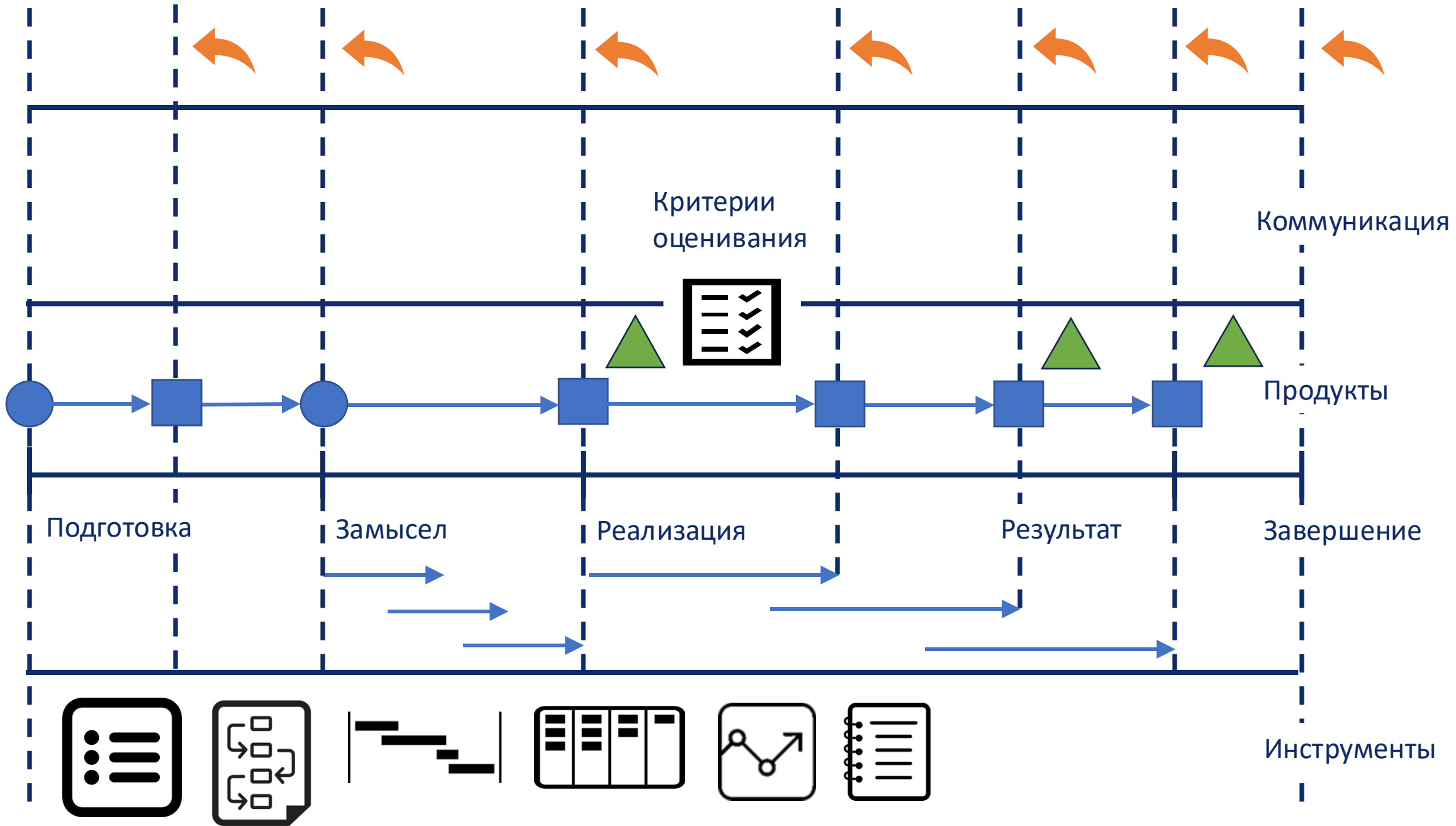

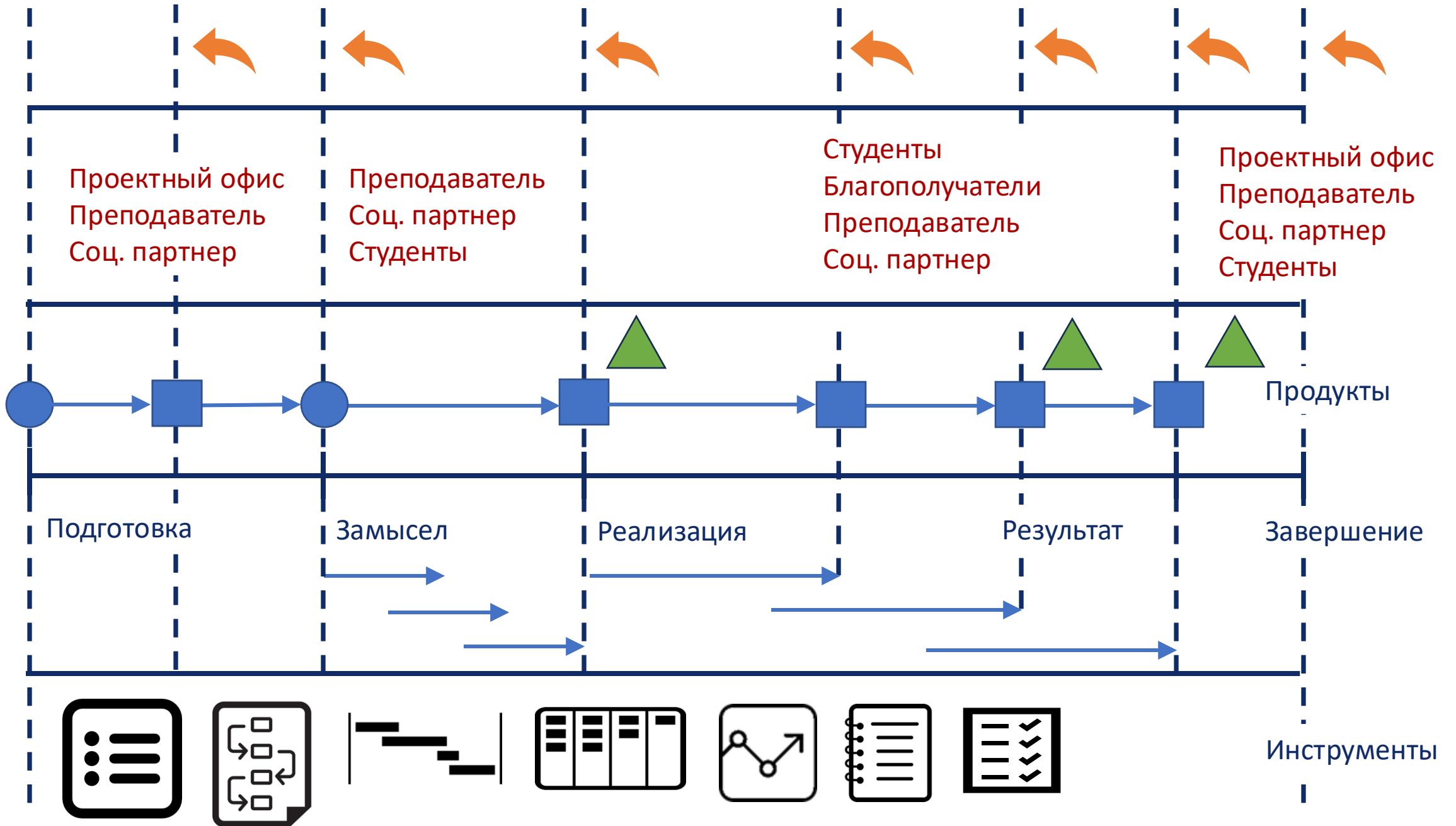



МИНИСТЕРСТВО НАУКИ  
И ВЫСШЕГО ОБРАЗОВАНИЯ  
РОССИЙСКОЙ ФЕДЕРАЦИИ

росмолодёжь

добро.рф | 10 лет



# Форматы реализации ОС

Практическая подготовка студентов

Выпускная квалификационная работа



# Практическая подготовка

Освоение и/или закрепление профессиональных компетенций студентов в соответствии с основной образовательной программой через общественно-проектную деятельность на базе партнерской организации



МИНИСТЕРСТВО НАУКИ  
И ВЫСШЕГО ОБРАЗОВАНИЯ  
РОССИЙСКОЙ ФЕДЕРАЦИИ

росмолодёжь

добро.рф | 10 лет



обучение  
в  
служении

# Партнерская организация

1. Некоммерческие организации любых форм
2. Государственные и муниципальные учреждения
3. Образовательные организации
4. Социальные предприниматели
5. Бизнес, реализующий программы КСО и устойчивого развития



# Практическая подготовка

1. Учебная практика
2. Производственная практика



# Практическая подготовка

1. Учебная практика
2. Производственная практика



# Практическая подготовка

В рамках практической подготовки обучающий должен реализовать не менее одного общественного проекта, направленного на социальные изменения



# Задачи в рамках практической подготовки

- исследование и анализ социально-значимой проблемы в рамках деятельности некоммерческой организации;
- разработка проектного описания общественного проекта и план по реализации проекта;
- реализация общественного проекта на базе партнерской организации;
- написание отчетной документации по итогам практики.



# Практическая подготовка

Сроки проведения практики определяются календарным графиком основной образовательной программы, которую осваивает обучающийся



# ВКР в формате общественного проекта

Общественный проект — форма организации совместной деятельности обучающихся и преподавателей, реализуемая в целях решения социально-значимой задачи



МИНИСТЕРСТВО НАУКИ  
И ВЫСШЕГО ОБРАЗОВАНИЯ  
РОССИЙСКОЙ ФЕДЕРАЦИИ

росмолодёжь

добро.рф | 10 лет



обучение  
в  
служении

# ВКР в формате общественного проекта

## Экспертный совет общественных проектов

1. Работа регламентируется самостоятельно ОО
2. Верификация проектов по критериям
  1. Актуальность и значимость
  2. Детализация планирования
  3. Социальный эффект
  4. Реализация проекта
3. Не являются членами ГЭК



# ВКР в формате общественного проекта

Итог верификации заносится в таблицу оценки ВКР



МИНИСТЕРСТВО НАУКИ  
И ВЫСШЕГО ОБРАЗОВАНИЯ  
РОССИЙСКОЙ ФЕДЕРАЦИИ

росмолодёжь

добро.рф | 10 лет



обучение  
в  
служении

# ВКР в формате общественного проекта

Общий порядок проведения государственного аттестационного испытания принимается в образовательной организации и утверждается в локальных нормативных актах образовательной организации





# Форматы реализации ОС

Экспедиции как формат реализации

подхода «Обучения служением»



# Что такое экспедиция

## 5-20

студентов-участников  
экспедиции

## 1-2

наставника

## 3-21

типовая длительность  
экспедиции

Ключевая особенность формата - экспедиция всегда предполагает полевую работу на территории



МИНИСТЕРСТВО НАУКИ  
И ВЫСШЕГО ОБРАЗОВАНИЯ  
РОССИЙСКОЙ ФЕДЕРАЦИИ

росмолодёжь

добро.рф | 10 лет



обучение  
служением

# Интеграция экспедиции в образовательную программу

- Неотъемлемая часть учебного курса
- Полевая практика
- Сбор полевого материала для дальнейшей работы  
*Курсовые, статьи, дипломные работы...*
- Форма проведения зачета  
*Демонстрация освоенных навыков в полевых условиях*
- Формат проектной деятельности студентов



# Экспедиция в контексте образовательной деятельности

- **Происходит за пределами вуза**
- **Позволяет «сопоставить» теорию и практику**

*Погружение студентов с помощью полевых экспедиций в изучаемую реальность для преодоления фундаментального разрыва между теоретическими схемами, усваиваемыми в процессе обучения, и действительностью российской жизни*



# Экспедиция в контексте обучения служением

- **Отвечает на социальный заказ**
- **Позволяет вузу реализовать «третью миссию»**
- **Дает студентам возможность занять активную роль**
- **Дает педагогу возможность занять позицию наставника**



# Примеры экспедиций по направлениям

## образование

Проведение региональных соревнований по робототехнике в малых городах Псковской области

## культура

Создание платка на основе сибирского культурного кода и демонстрация его на дефиле в рамках фестиваля

## экология

Съемка обучающих видеороликов о заповедном волонтерстве в Кенозерье

## технологии и популяризация науки

Создание информационного приложения для посетителей Эльбруса (погодные условия, бронирование услуг) в VK Mini Apps

## социальная сфера

Разработка концепции развития Центра поддержки семьи «Социальный центр Рождественский» в Козельском районе Калужской области

## урбанистика и развитие территорий

Открывая море Владивостоку: благоустройство набережной бухт Патрокл и Соболев



# Критерии хорошей экспедиции

- **стратегический вызов.** Экспедиция решает значимую проблему региона, трансформирует существующую ситуацию, имеет внешние подтверждения значимости своей тематики - заинтересованных в ее реализации партнеров.
- **целесообразность выезда.** Для достижения цели необходимо оказаться на территории. Выезд не является «наградой» или развлечением
- **продуктовый результат.** Итогом деятельности экспедиции становится что-то, что смогут использовать другие люди: от спектакля до мобильного приложения.
- **субъектная позиция участников.** Студенты имеют возможность влиять на то, какое решение предлагается партнеру и каким образом оно может быть реализовано

*Контрпример: набор волонтеров в уже существующий проект*

*Контрпример: летняя школа, «программируем, но в лесу»*

*Контрпример: «мы сделали презентацию для РОИВ»*

*Контрпример: студенты в позиции лаборантов собирают материалы для диссертации наставника*



# Развитие профессиональных компетенций

## Опыт полевой работы

Прикладной опыт

Освоение материала через решение реальных проблем

## Проектная работа

Работа в команде, взаимодействие между представителями разных специальностей

Движение от замысла к результату

## Передача навыков от наставника

Наставник как носитель компетенций передает свой «полевой» опыт студентам

Весь цикл движения от подготовки через реализацию проекта к рефлексии



# Развитие гражданственности

## Взаимодействие с регионом в целом

Появление «места силы», включение региона в личную идентичность/ культурный капитал

Возможность увидеть, как личные усилия способны вести к социальным улучшениям, гражданский оптимизм

## Взаимодействие с партнером

Демонстрация определенного способа работы со сложной проблемой, «ролевая модель»

## Взаимодействие с благополучателем

Опыт взаимодействия с проблемами конкретных людей, попытка решить проблему для определенного и наглядного круга пользователей



# Наставник в экспедиции

Штатный или внештатный сотрудник вуза или партнёра.

- Вовлечён в подготовку экспедиции от начала отбора участников до подготовки завершающего отчёта.
- В зоне ответственности наставника – отбор участников, подготовка к экспедиции, переговоры с партнёром.
- Специалист в одной из тематик, связанных с экспедицией (в экспедиции, разрабатывающей игру, желателен наставник-геймдизайнер, в той, которая проводит социологическое исследование – социолог).





# Школа мечты

Организатор: Общественная палата РФ

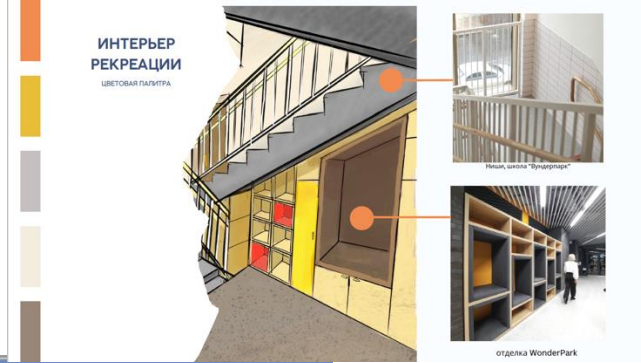

# Главная проблема: экспедиция – это дорого

Решение тоже есть: участвуйте в программе экспедиций «Открываем Россию заново»

- Сроки нового конкурса: январь-февраль 2025
- Специальный трек для участников программы «Обучение служением»

[Openrussia.rsv.ru](http://Openrussia.rsv.ru)



МИНИСТЕРСТВО НАУКИ  
И ВЫСШЕГО ОБРАЗОВАНИЯ  
РОССИЙСКОЙ ФЕДЕРАЦИИ

росмолодёжь

добро.рф | 10 лет

